

年 月 日 打合せ・FAX			打合担当			担当																				
<h1>行事実施計画書 (屋外用)</h1>						施設名																				
						野球場 1・2・3・4・5																				
使用年月日		令和 年 月 日 曜日 午前・午後 (/ / / /)																								
		連続日程の大会の場合 令和 年 月 日 曜日 午前・午後 から 月 日 曜日 午前・午後																								
行事名		団体名 代表者氏名					入場予想人数	役員・審判員等人数																		
主催者								名																		
当日行事責任者		氏名		連絡先		選手人数																				
				職場		男 名																				
				自宅・携帯		女 名																				
						一般観客数																				
						名																				
						計 名																				
実施時間		準備開始時間 時 分から			※職員対応時間 時 分																					
		開会式	時 分	競技時間	時 分	～ 時 分	閉会式	時 分																		
前日準備		<input type="checkbox"/> する <input type="checkbox"/> しない (月 日 ()) ~																								
関係車両台数		役員	大型 小型	台 台	一般	大型 小型	台 台	合計																		
運動施設以外の施設使用		<input type="checkbox"/> する 使用場所 <input type="checkbox"/> 公園内園路 (図面に記載) <input type="checkbox"/> 会議室 A B C D E <input type="checkbox"/> その他 ()		<input type="checkbox"/> しない		<input type="checkbox"/> 土木事務所申請																				
立看板横断幕の設置		<input type="checkbox"/> する 設置場所 () 設置物 (別途資料添付) 設置期間 月 日 ~ 月 日 設置枚数 枚		<input type="checkbox"/> しない		<input type="checkbox"/> 土木事務申請 <input type="checkbox"/> 管理事務所申請																				
京都府申請事項 (土木事務所)		<input type="checkbox"/> あり <input type="checkbox"/> 行為許可申請 (内容:) <input type="checkbox"/> 写真・ビデオ撮影・テレビ中継 (内容:) <input type="checkbox"/> 占用使用許可申請 (内容:) <input type="checkbox"/> 禁止行為の解除 (内容:) <input type="checkbox"/> なし																								
商品の販売・展示		<input type="checkbox"/> 販売 <input type="checkbox"/> 展示 ※販売の場合、【物品販売協議書】提出 <input type="checkbox"/> する 販売場所 () 販売・展示期間 月 日 ~ 月 日 <input type="checkbox"/> しない																								
有料試合		<input type="checkbox"/> する 入場料 一般 () 大学 () 高校 () 中学 () 小学 () 幼児 () <input type="checkbox"/> しない																								
電気機材持込		<input type="checkbox"/> 電源使用		<input type="checkbox"/> する <input type="checkbox"/> しない		<input type="checkbox"/> 許可 <input type="checkbox"/> 不許可																				
環境対策	弁当	公社発注	有・無 (ヶ)	持込み	有・無 (ヶ)																					
	飲み物	公社発注	有・無 (ヶ)	持込み	有・無 (ヶ)																					
	ゴミ処理	<input type="checkbox"/> 持ち帰り(主催者・各自) <input type="checkbox"/> 業者委託(業者) ・ その他																								
当日の競技進行状況 (各試合開始時間及び終了時間)行事のプログラムがあれば提出してください。																										
<table style="width: 100%; border-collapse: collapse;"> <tr> <td style="width: 12.5%; text-align: center;">8時</td> <td style="width: 12.5%; text-align: center;">9時</td> <td style="width: 12.5%; text-align: center;">12時</td> <td style="width: 12.5%;"></td> <td style="width: 12.5%;"></td> <td style="width: 12.5%;"></td> <td style="width: 12.5%;"></td> <td style="width: 12.5%; text-align: center;">17時</td> <td style="width: 12.5%;"></td> </tr> <tr> <td style="border-left: 1px dashed black; border-right: 1px dashed black;"></td> <td style="border-left: 1px dashed black; border-right: 1px dashed black;"></td> <td style="border-left: 1px dashed black; border-right: 1px dashed black;"></td> <td style="border-left: 1px dashed black; border-right: 1px dashed black;"></td> <td style="border-left: 1px dashed black; border-right: 1px dashed black;"></td> <td style="border-left: 1px dashed black; border-right: 1px dashed black;"></td> <td style="border-left: 1px dashed black; border-right: 1px dashed black;"></td> <td style="border-left: 1px dashed black; border-right: 1px dashed black;"></td> <td style="border-left: 1px dashed black; border-right: 1px dashed black;"></td> </tr> </table>									8時	9時	12時					17時										
8時	9時	12時					17時																			
来 賓					持 込 機 材																					
備 考																										
附属設備等の支払方法 <input type="checkbox"/> 当日精算 <input type="checkbox"/> まとめ精算(月 日) <input type="checkbox"/> 後納(振込) 業務用車輛申請 <input type="checkbox"/> あり <input type="checkbox"/> なし																										

※ 運動施設使用時間は、準備・後片付けを含めて午前9時～午後5時までです。



硬式野球場平面図

*チェックされた扉は施錠します

- ① グラウンド
- ② 芝生席
- ③ 便所
- ④ 男子便所
- ⑤ 女子便所
- ⑥ ダッグアウト
- ⑦ 器具庫・整備員室
- ⑧ ロッカー室
- ⑨ シャワー室
- ⑩ 審判員室
- ⑪ 記者室
- ⑫ 放送室
- ⑬ 本部席
- ⑭ 医務室

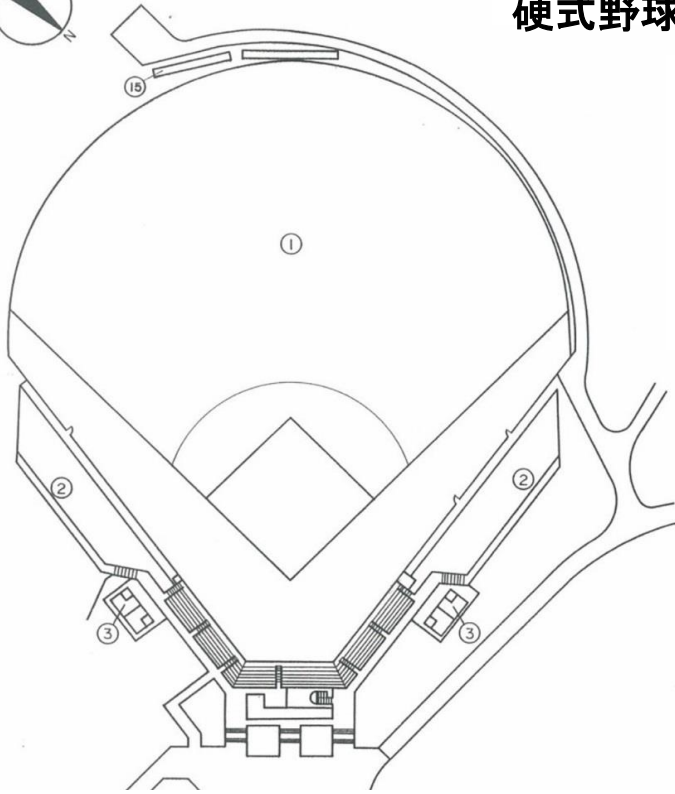

第2野球場

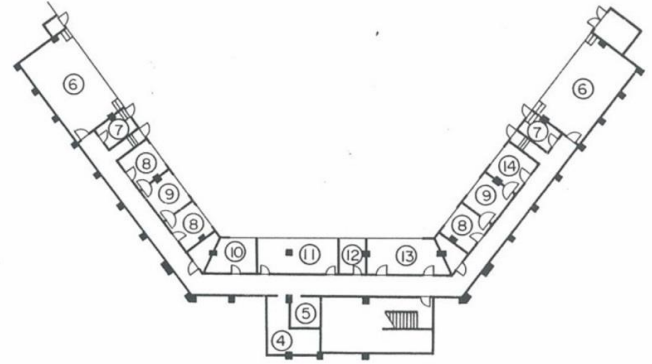

第3・4野球場

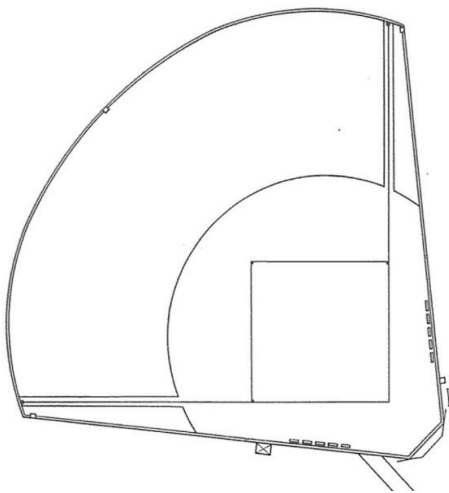

第5野球場

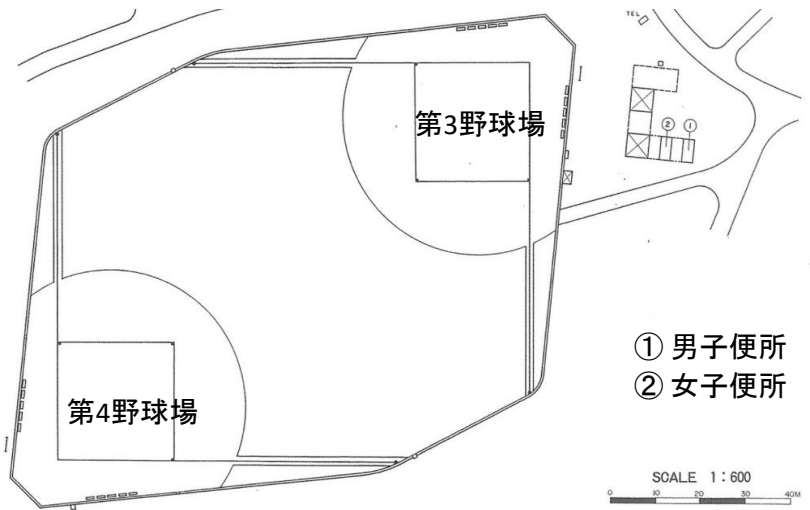

- ① 男子便所
- ② 女子便所

SCALE 1:600

第1野球場使用の場合

- 使用部屋 () () () ()
- 放送の使用 (あり・なし)
- スコアボード裏の掲揚ポールの使用 (あり・なし)
- スコアボードの使用(する・しない) 使用経験(あり・なし)

注意事項

- 使用された器具は元の場所に整理整頓してお戻しください。
- 器具が破損した場合は必ず職員に申し出てください。
- 使用後はゴミの持ち帰り及び部屋、廊下の清掃をお願いします。
- 使用後はグラウンド整備をしてください。
- 喫煙は指定された場所をお願いします。

備考